Ausgabe 5 | März 2017

BIZS News

PC-forum GmbH
Am Gehrenbach 8
D- 88167 Maierhöfen
Tel. +49 8383/22 88 30

www.bizs.de
info@bizs.de

BIZS Neuigkeiten

Liebe Kunden,

wir sind stolz darauf, Ihnen mit dem heutigen Newsletter die neue Version BIZS 17.001 als moderne und zeitgemäße Software präsentieren zu können.

Sie werden staunen, wie sich die Benutzeroberfläche optisch verbessert hat. BIZS verfügt nun über einheitlich abgestimmte Symbole, sowie über ein Farbkonzept, welches Ihnen bei der täglichen Bearbeitung Ihrer Aufgaben hilft, sich besser zu orientieren.

Neben der Optik haben wir natürlich auch viele weitere neue Funktionen für Sie entwickelt und bestehende Elemente verbessert.

In diesem Newsletter möchten wir Ihnen einige der neuen Highlights vorstellen. Sie finden alle Informationen zu dem aktuellen Update auf unserer Homepage unter BIZS Update Info.

Für BIZS Wartungskunden ist das Softwareupdate wie gewohnt kostenfrei erhältlich. Gerne bieten wir Ihnen an, Sie darüber hinaus persönlich bei der Umsetzung zu unterstützen. Vereinbaren Sie am besten gleich mit uns Ihren persönlichen Update- und Schulungstermin, wir erstellen Ihnen gerne ein passendes Angebot.

Wir wünschen Ihnen weiterhin viel Erfolg und Freude mit BIZS, Ihrer Unternehmenssoftware.

Ihr
Kai Horlacher
und das gesamte
PC-forum Team

Wussten Sie schon?

Das Ändern von Stammdaten können Sie an fast allen Stellen in BIZS direkt in der Anwendungsmaske mit der Taste F10 aufrufen!

BIZS Apps – neue Versionen

Die Apps Mobil und Zeiterfassung stehen aktuell für ANDROID und IOS in einer neuen Version zur Verfügung.

Beachten Sie, dass für BIZS Mobil 2.5 und BIZS Zeiterfassung 2.8 ein neuer Webservice erforderlich ist.

Kalkulation / Nachkalkulation

Hier stehen Ihnen umfassende Funktionen für Ihre tägliche Arbeit zur Verfügung. Gerne zeigen wir Ihnen im Detail, welches Potential in BIZS für Sie steckt.

Aussicht für 2017

BIZS unterstützt das neue DATEV Format, das im Laufe des Jahres eingeführt wird. Nehmen Sie sich dafür Zeit und bereiten Sie sich auf den Wechsel zusammen mit Ihrem Steuerberater vor.

BIZS Seminare 2017

Auf unserer Homepage finden Sie die aktuellen Seminartermine unter: **BIZS Schulungen 2017**

© PC-forum GmbH 2017

Ausgabe 5 | März 2017

BIZS News

BIZS Allgemein

Neues Oberflächen Design
Die Programmsymbole wurden durchgehend neu strukturiert und optisch modernisiert.
Die Anwendungsfenster wurden überarbeitet, die Inhalte sind jetzt an vielen Stellen flexibel an die Bildschirmgröße anpassbar.

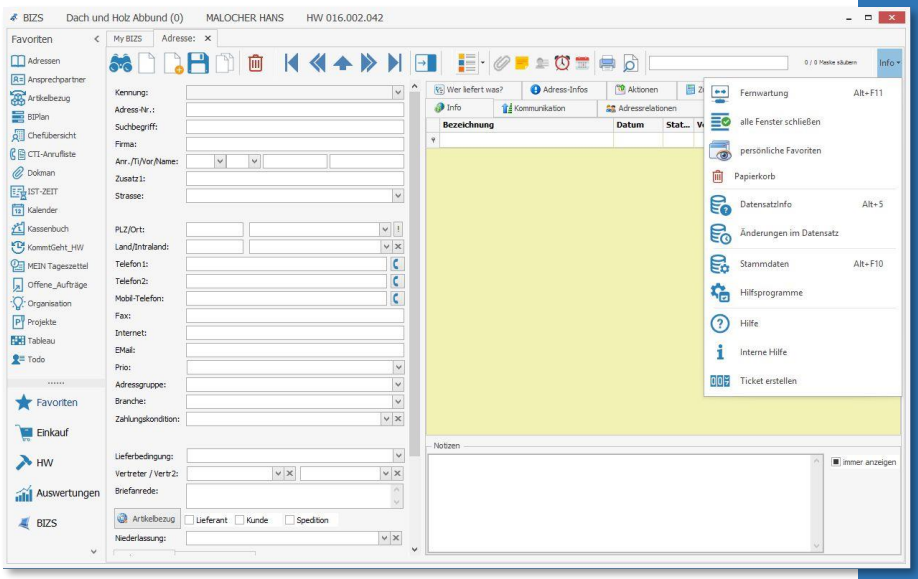

Stammdaten aufrufen
Die komplette Stammdatenliste öffnen Sie im Info Menü. Über die **Eingabe** des **Namens** oder der **Beschreibung** der gewünschten Funktion in die Suchfelder, können Sie den gesuchten Eintrag finden und aufrufen.
Die Stammdatenpflege können Sie an vielen Stellen direkt in der Anwendung mit F10 aufrufen.

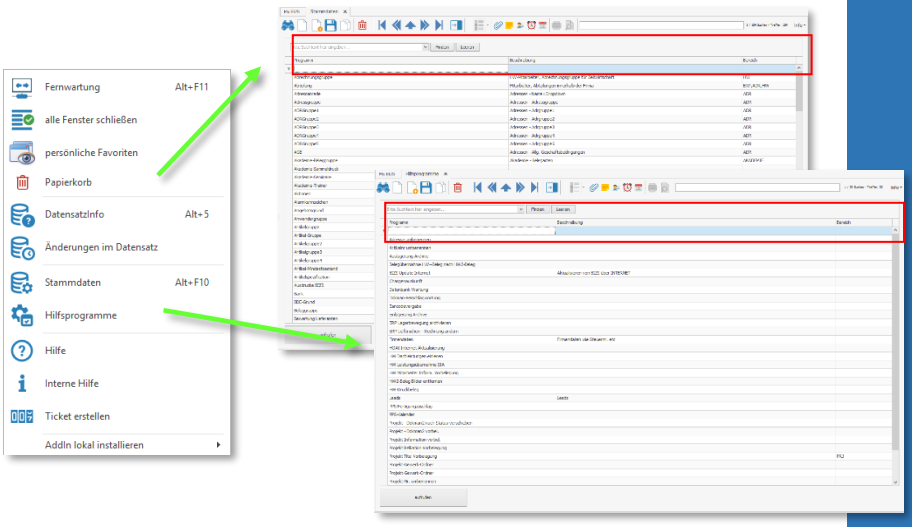

Neue Auswertung FIBU
- Kunden Zahlungsverhalten
- Mahnjournal

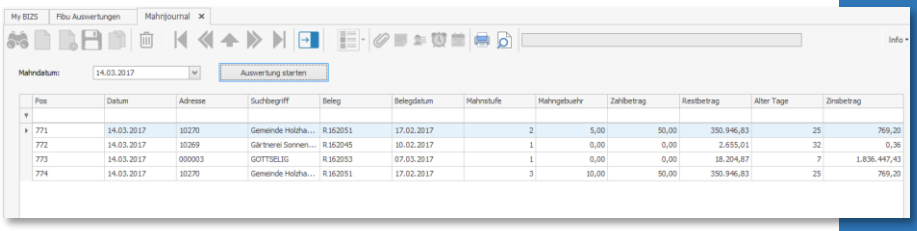

MyBIZS – Letzte Aktion
Anzeige der zuletzt erstellten oder geänderten Einträge. Die Einträge können an dieser Stelle direkt aufgerufen werden

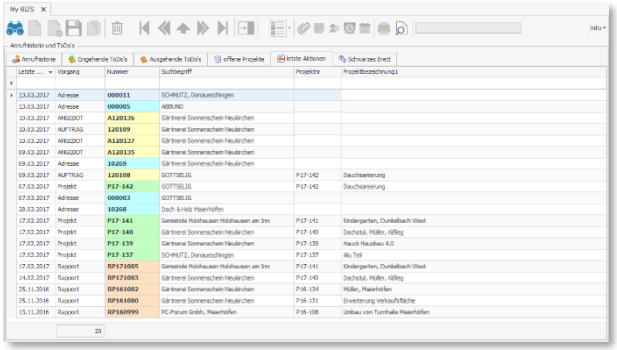

© PC-forum GmbH 2017

BIZS News

BIZS Mobil

BIZS APP MOBIL

Zugriff auf:

- Kalender
- Todo
- Adressen
- Ansprechpartner
- Projekte

von BIZS

Erfassen Sie Fotos und speichern Sie diese komfortabel in BIZS Projekten durch die APP Synchronisation.

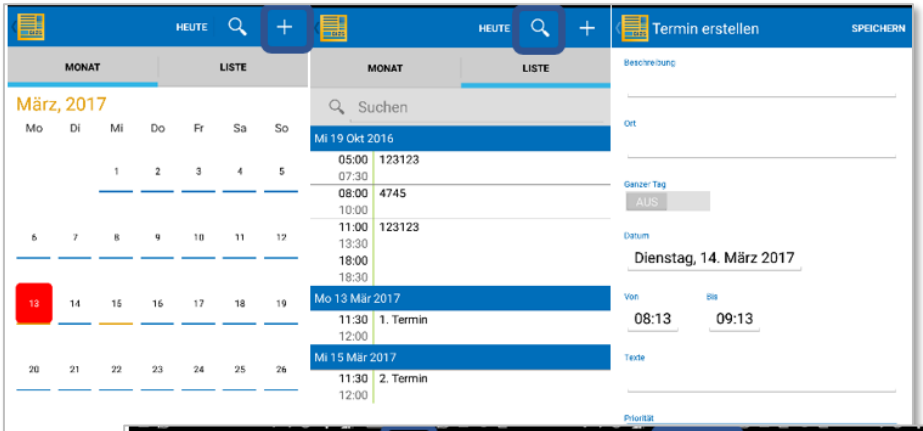

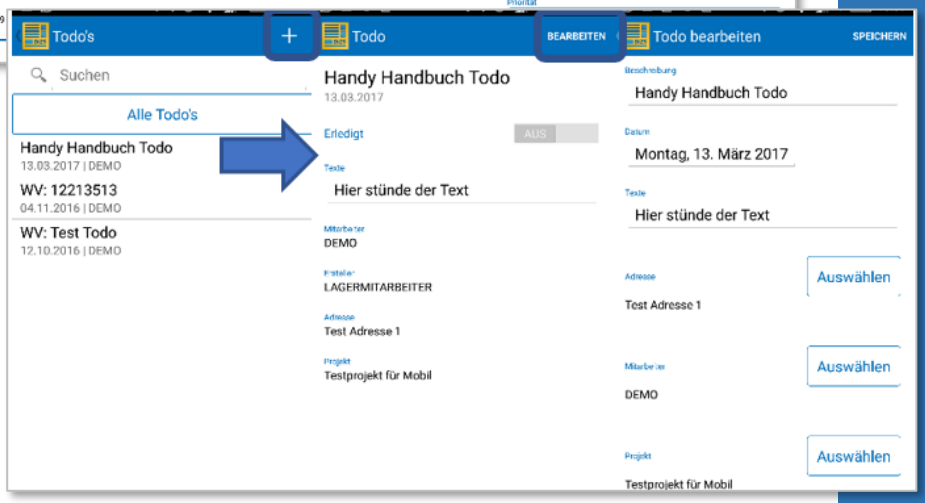

BIZS APP Zeiterfassung

Buchen Sie Zeiten automatisch oder manuell direkt auf Projekt inkl. Kalkgruppen und Unterkalkgruppen.

Buchung tätigen, abhängig von der eingestellten Buchungstiefe auf: Projekt-, Titel-, Positionsebene.

Erfassen Sie Fotos und speichern Sie diese komfortabel in BIZS Projekten durch die APP Synchronisation.

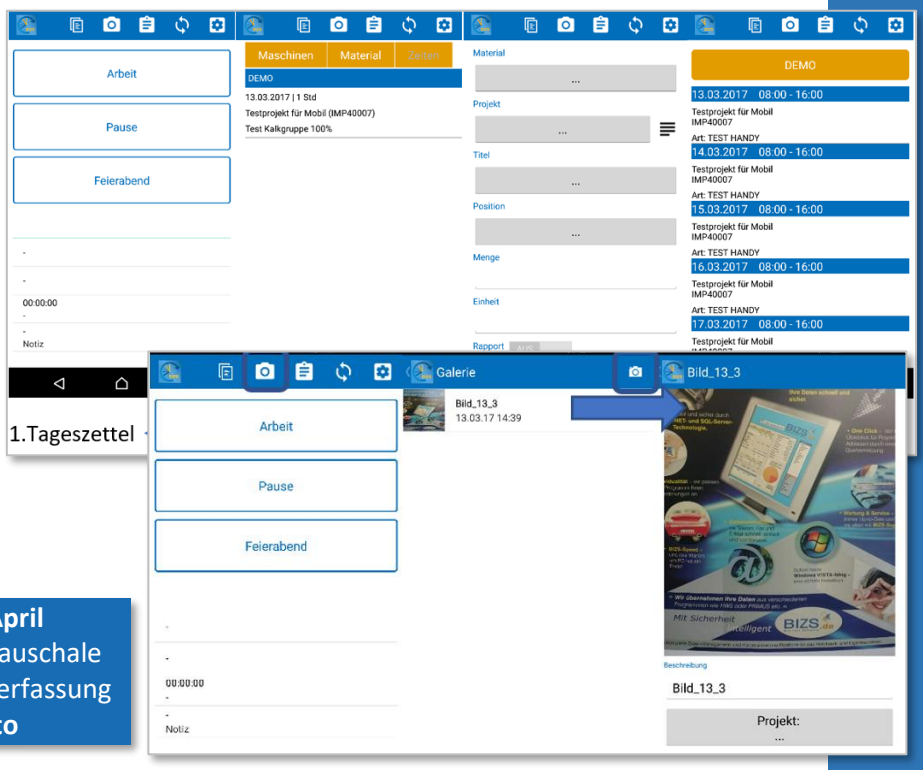

UPDATE ANGEBOT März-April
Einrichtungs- und Installationspauschale
Webservice für BIZS Mobil / Zeiterfassung
Sonderpreis 250,- € Netto

© PC-forum GmbH 2017

BIZS News

BIZS HW

HW2 Beleg
Die Maskeninhalte wurden an den Arbeitsablauf angepasst und neu positioniert. Die Weiterverarbeitung wurde in der Bedienung verbessert.

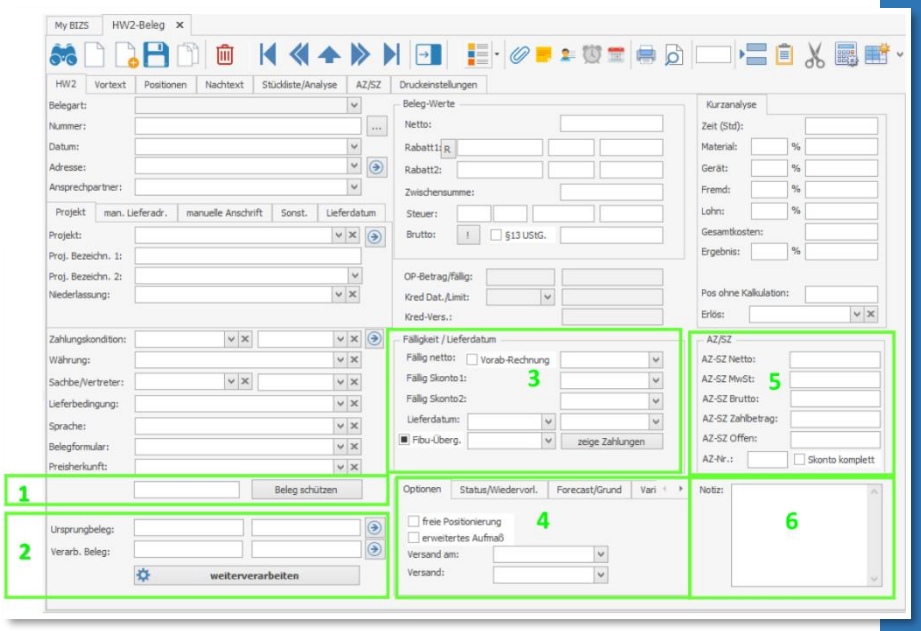

Tageszettel nachbewerten
Sie können jetzt nachträglich alle erfassten Zeitbuchungen mit den aktuell eingetragenen Lohn und Naka-Satz Einstellungen oder mit manuellen Werten nachbewerten.

Projekt Nachkalkulation
In Projekten können jetzt bis zu 10 Belege für die Nachkalkulation eingetragen werden.

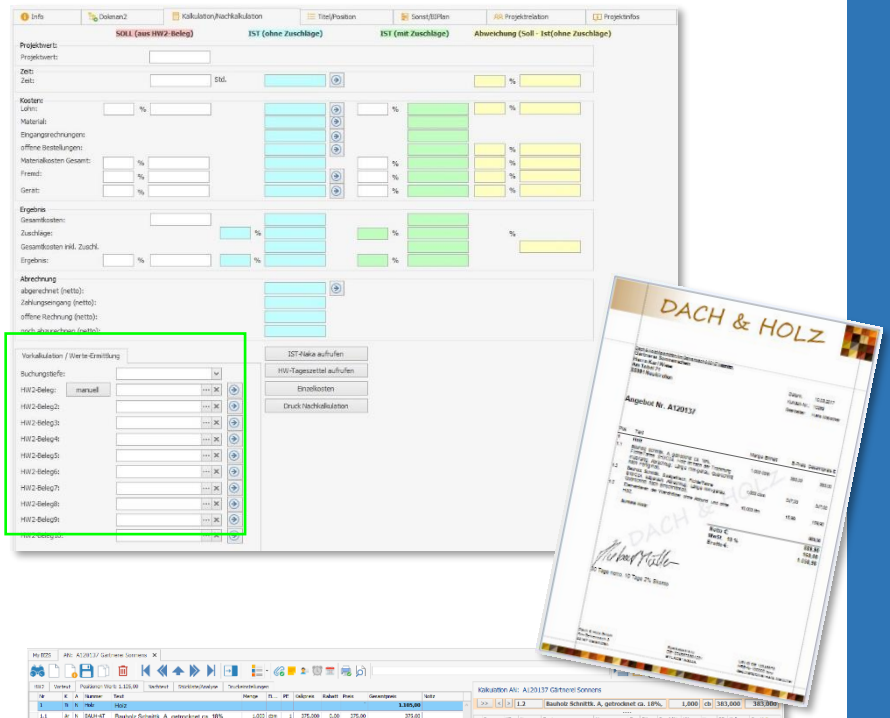

Projekt Buchungstiefe
Für die Nachkalkulation können Sie die Buchungstiefe bestimmen:
Projekt → Titel → Position

HW2 Bilder + Unterschrift
Zu allen Positionen können Sie Bilder einfügen Für jeden Benutzer kann eine Unterschrift hinterlegt und im Beleg eingefügt werden.

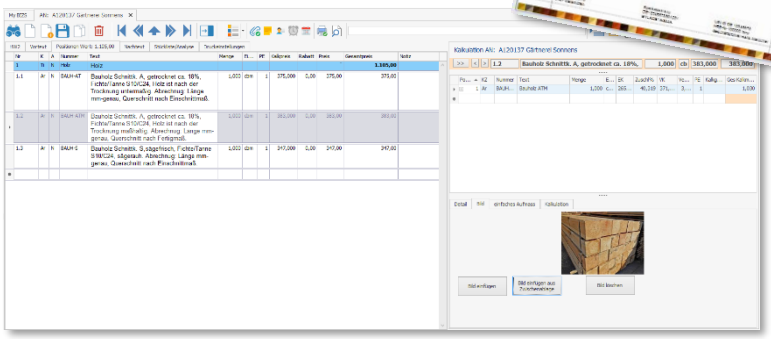

© PC-forum GmbH 2017

BIZS News

BIZS ERP

Neue ERP Programmsymbole
Die einzelnen Module wurden farblich voneinander getrennt und haben einheitliche und moderne Symbole für eine intuitive Bedienung erhalten.

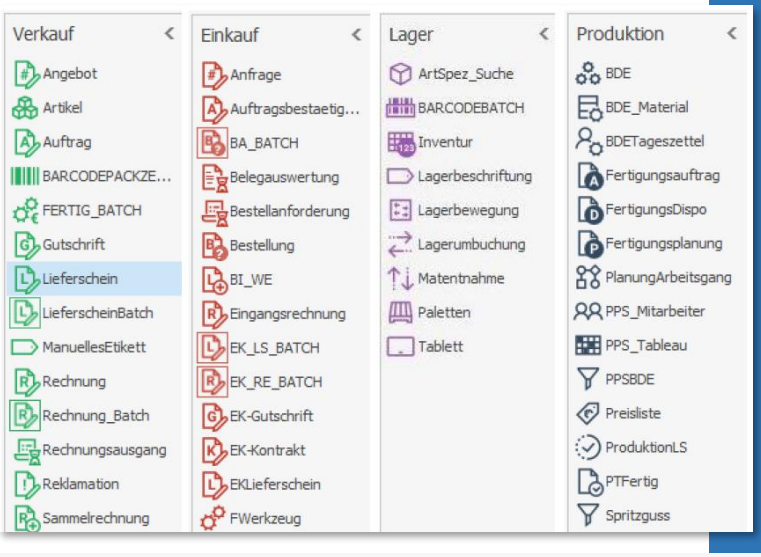

EK Rechnungsbatch
In der Maske EK-Rechnungsbatch steht nun zusätzlich das Register „nach Positionen von Bestellung und EK-Lieferschein“ sortieren zur Verfügung.

EK Lieferscheinbatch
Neue Funktionen:
„Lieferung anmahnen“ und „Fehlende AB anmahnen“

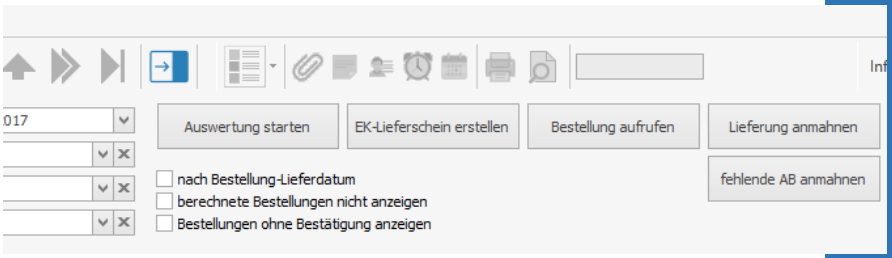

ERP Belegfarbe definieren
Für jeden Beleg kann im Nummernkreis eine eigene Farbe festgelegt werden. In der Belegverarbeitung wird die Kennung in der jeweiligen Farbe angezeigt und ermöglicht eine visuelle Kontrolle der aktuellen Belegart.

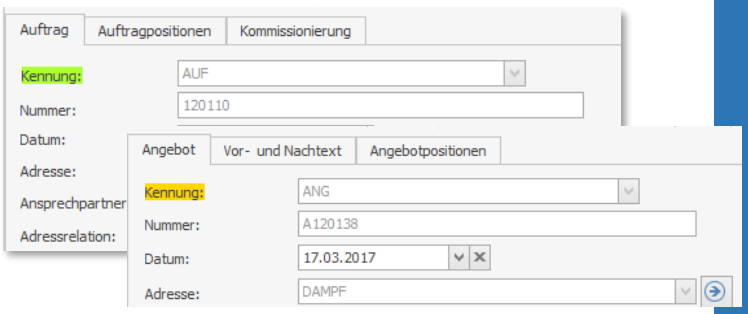

Auftrag Detail zur Position
Im Auftrag können nun die Positionsdetails eingeblendet werden.

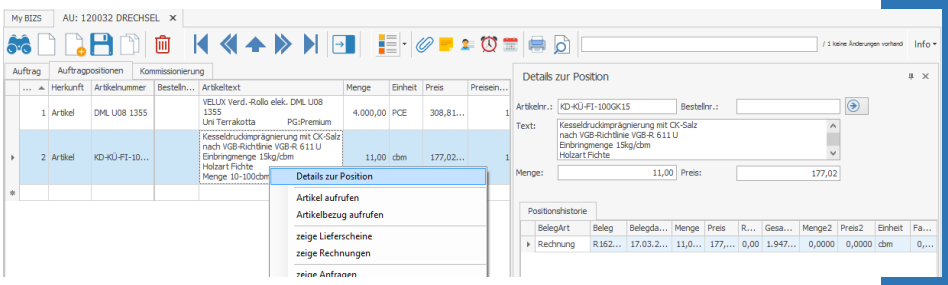

Ausführliche Informationen zu allen Änderungen finden Sie in unserem:
BIZS 17 UDPATE LEITFADEN

© PC-forum GmbH 2017